



**TE KOOP**

**Tuinlaan 10, Rhenen**

**€ 300.000 k.k.**

**[www.tuinlaan10.nl](http://www.tuinlaan10.nl)**

## Tuinlaan 10, Rhenen

Deze ruime DRIVE-IN-WONING met inbandige GARAGE en mogelijkheid voor praktijk/werken aan huis is gelegen nabij de bossen, winkels en het NS-station van Rhenen. Dit goed onderhouden huis heeft een speelse, maar ook praktische indeling waardoor het souterrain voor vele doeleinden kan worden gebruikt. De prettige kenmerken van deze woning zijn de ruimte, gezellige tuingerichte living, open keuken, 4 slaapkamers en een ruime badkamer. Het souterrain, met inbandige garage, heeft een extra entree aan de straatzijde en is dus uitstekend geschikt om eventueel kantoor/praktijk aan huis te combineren met gezinsbewoning. De besloten tuin aan de achterzijde biedt veel privacy en het balkon op het zuidwesten zorgt voor een heerlijk extra plekje in de late avondzon. Kortom een heerlijk ruim huis om in te wonen!

Begane grond/souterrain: Ontvangsthal met trapopgang naar de 1e verdieping, meterkast, trapkast en toegang tot de ruime inbandige garage met elektrisch bedienbare toegangsdeur. De hal geeft toegang tot een ruimte met aanrechtblok en aansluitingen voor de wassen- en drogen. Een ruime slaap-/werkkamer is gelegen aan de tuinzijde.

Bel-etage: Tweede entree die via een bordestrap met enkele treden vanaf straatniveau is te bereiken. De ontvangsthal beschikt over een garderobehoek en trap naar zowel het souterrain als de woonverdieping.

1e verdieping: Overloop/hal met trapopgang en toiletruimte. De woonkamer is verdeeld in een gezellige tuingerichte living met openhaard partij en schuifpui naar het balkon en de lagergelegen tuin. De halfopen keuken is in hoekopstelling geplaatst met bovenkasten, kunststof werkblad en beschikt over een 4-pits inductiekookplaat, RVS-afzuigkap en oven. Tegenover de hoekopstelling bevindt zich een wandopstelling met extra kastruimte en koelkast. De keukenruimte biedt diverse mogelijkheden voor eventuele modernisatie met bijvoorbeeld een kookeiland. Vanuit de eetkamer is er via een schuifpui toegang tot het balkon aan de voorzijde, dat op het zuidwesten is gelegen.

Tussenverdieping: Overloop met toiletruimte.

2e Verdieping: Trappenhuis naar de ruime overloop met toegang tot alle slaapkamers, vaste kast met CV-opstelling en de badkamer. De ouderslaapkamer is gelegen aan de tuinzijde en is heerlijk ruim van opzet. De 2e en 3e slaapkamers zijn tevens goed van afmeting. De geheel betegelde badkamer is voorzien van een ligbad, douchehoek, toilet en handdoekenradiator. Tuin: Aan de voorzijde van de woning is er royaal plaats voor het stallen van fietsen en het parkeren van de auto. Aan de achterzijde is er een fijne en onderhoudsvriendelijke tuin (op het zuidoosten) met een terras, borders en poort.

Bijzonderheden:

- Woonoppervlak 162 m<sup>2</sup>, inhoud 613 m<sup>3</sup>, perceeloppervlak 150 m<sup>2</sup>
- Diverse mogelijkheden voor wonen en werken aan huis.
- In 2019 is de woning geheel voorzien van kunststof kozijnen met HR++ isolatieglas
- Verwarmd middels CV-combiketel, merk Vaillant, bouwjaar 2001.
- Voorzien van elektrische bedienbare screens en zonneschermen.
- In 2015 voorzien van 5 zonnepanelen

## Kenmerken

### Overdracht

Vraagprijs	€ 300.000 k.k.
Status	Beschikbaar
Aanvaarding	In overleg

### Bouw

Soort woonhuis	Eengezinswoning, tussenwoning
Soort bouw	Bestaande bouw
Bouwjaar	1975
Specifiek	Gedeeltelijk gestoffeerd
Soort dak	Lessenaardak bedekt met pannen

### Oppervlakte en Inhoud

Woonoppervlakte	163 m <sup>2</sup>
Gebouwgebonden buitenruimte	10 m <sup>2</sup>
Overige inpandige ruimte	33 m <sup>2</sup>
Perceeloppervlakte	150 m <sup>2</sup>
Inhoud	614 m <sup>3</sup>

### Indeling

Aantal kamers	4 (3 slaapkamers)
Aantal badkamers	1 badkamer en 1 apart toilet
Badkamervoorzieningen	1 douche, 1 ligbad, 1 toilet en 1 wastafel
Aantal woonlagen	2 woonlagen en een kelder
Voorzieningen	Buitenzonwering, rookkanaal, schuifpui en zonnepanelen

### Energie

Definitief energielabel	
Isolatie	Dubbel glas
Verwarming	Cv-ketel
Warm water	Cv-ketel
Type ketel	Combiketel Vaillant VHR 35 C gas gestookt uit 2001, eigendom

### Kadastrale gegevens

Rhenen E 3185	
Oppervlakte	150 m <sup>2</sup>
Omvang	Geheel perceel
Eigendomssituatie	Volle eigendom

## Buitenruimte

Ligging	Aan rustige weg, beschutte ligging en in woonwijk
Tuin	Achtertuintuin en voortuintuin
Achtertuintuin	35 m <sup>2</sup> (4.4m diep en 7.9m breed)
Ligging tuin	Gelegen op het oosten
Balkon/dakterras	Balkon aanwezig

## Bergruimte

Schuur/berging	Inpandige berging (1)
----------------	-----------------------

## Parkeergelegenheid

Soort parkeergelegenheid	Op eigen terrein en openbaar parkeren
--------------------------	---------------------------------------

## Garage

Soort garage	Inpandig
Capaciteit	1 auto
Voorzieningen	Met elektrische deur en voorzien van elektra

## Tuinlaan 10, Rhenen









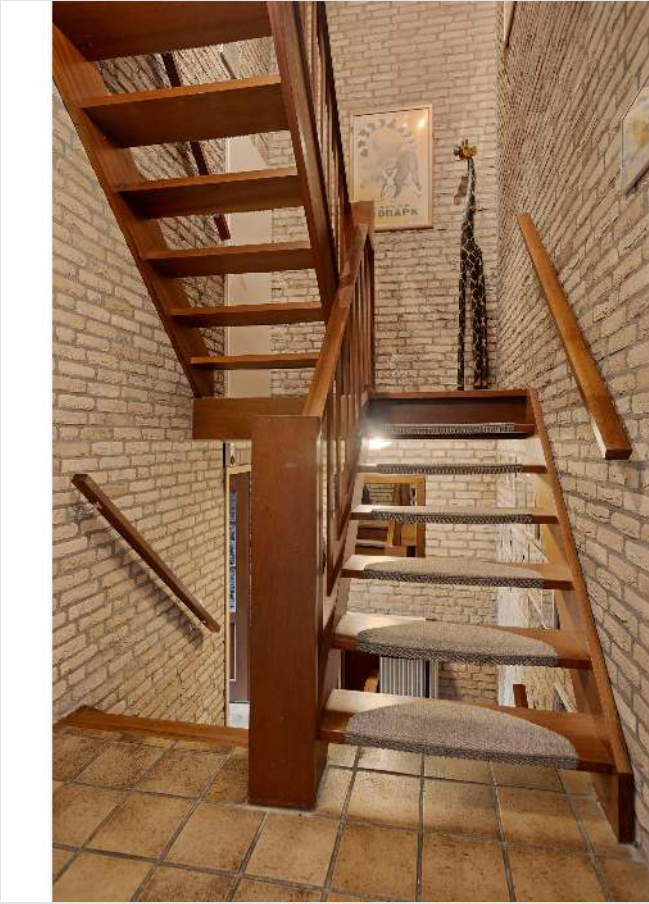



























# Plattegrond



Aan de plattegronden kunnen geen rechten worden ontleend  
© Zibber [www.zibber.nl](http://www.zibber.nl)

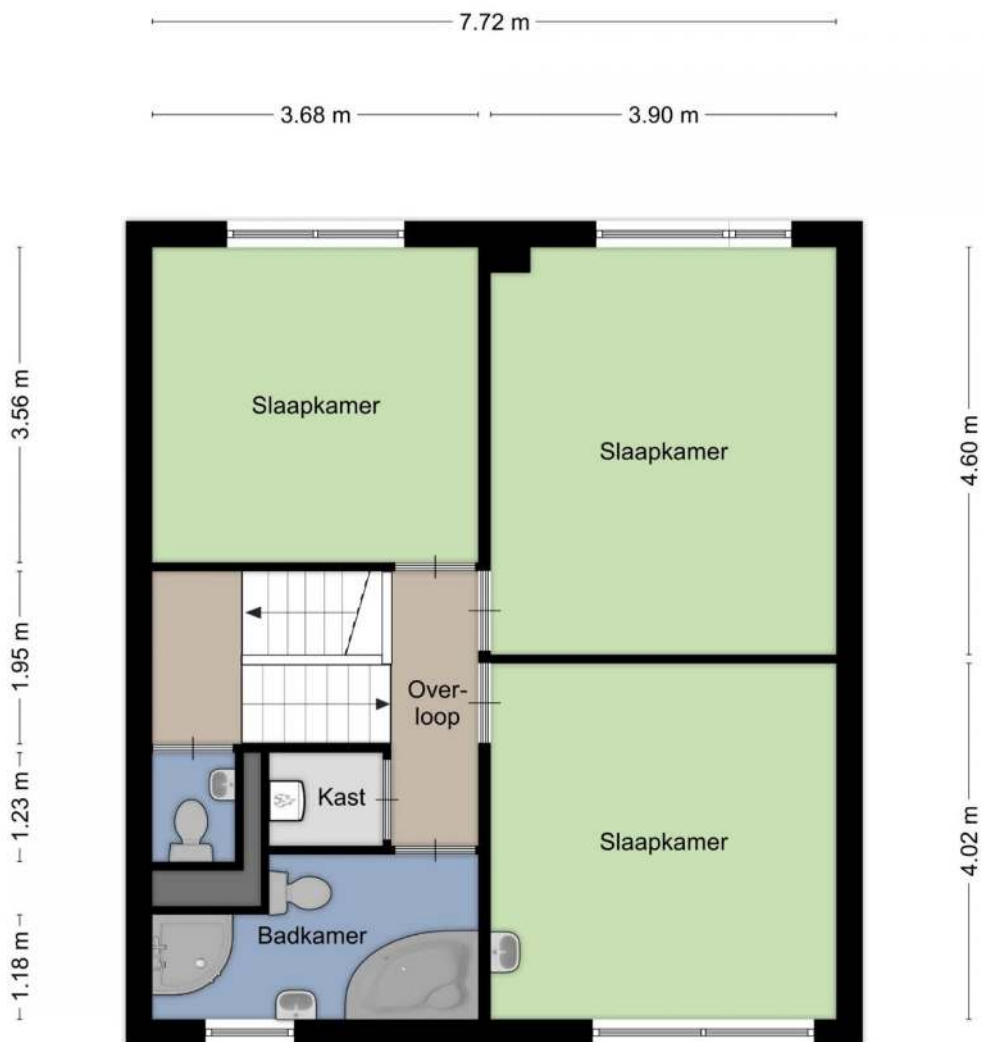

Aan de plattegronden kunnen geen rechten worden ontleend  
 © Zibber www.zibber.nl



Aan de plattegronden kunnen geen rechten worden ontleend  
 © Zibber www.zibber.nl

# Plattegrond 3D

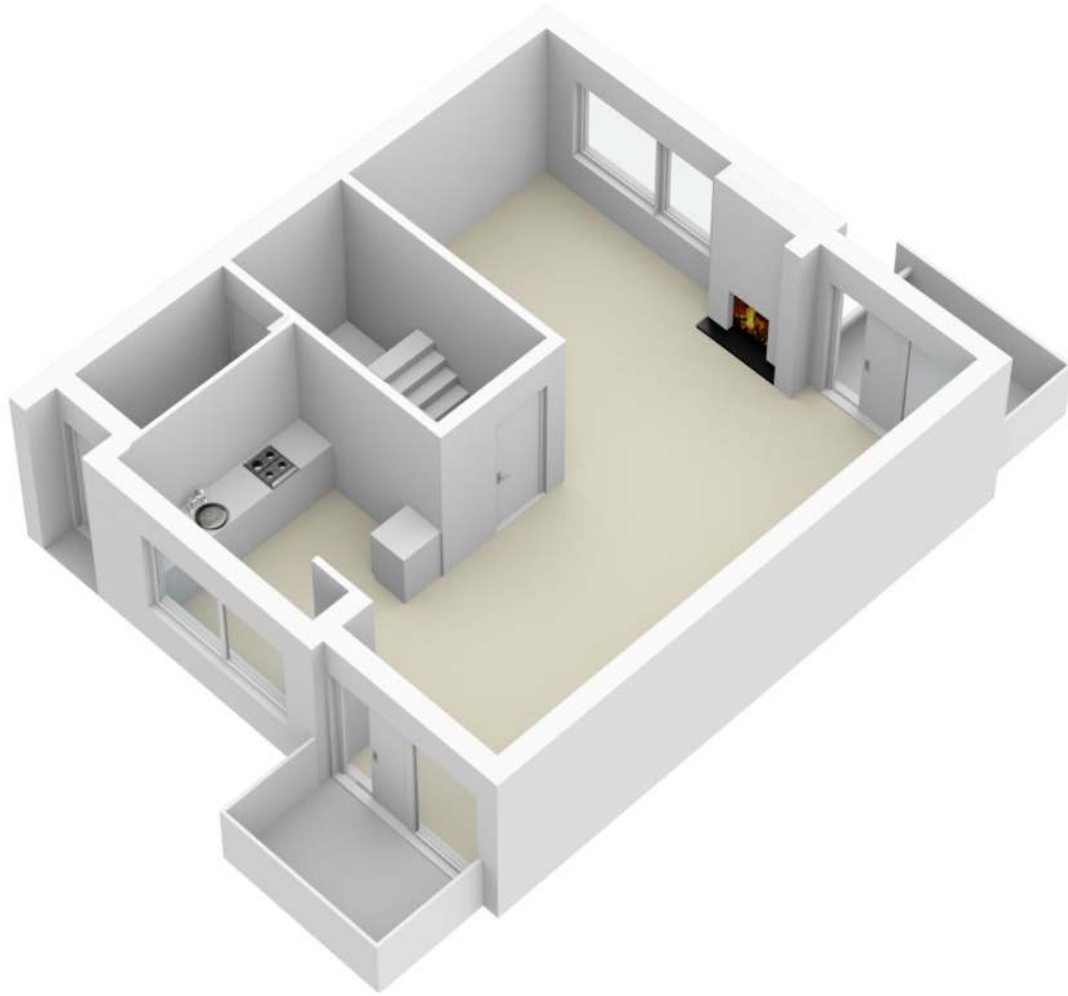

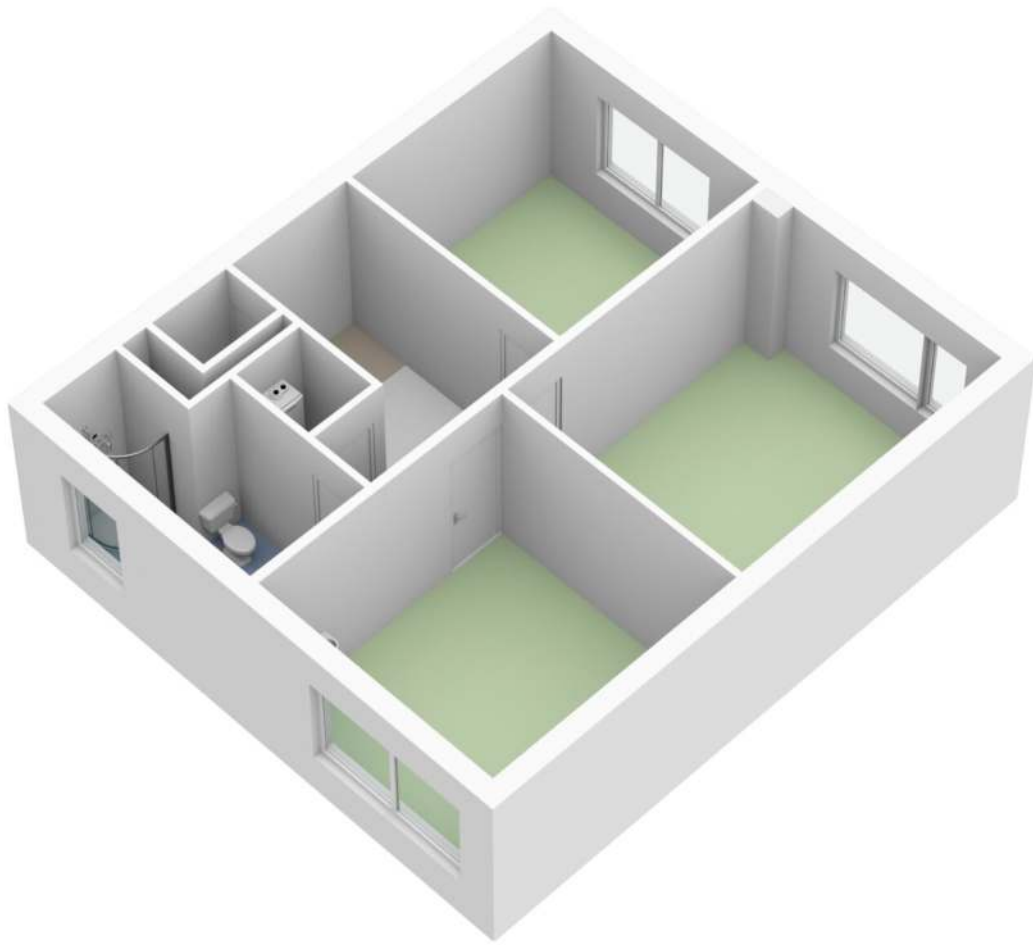



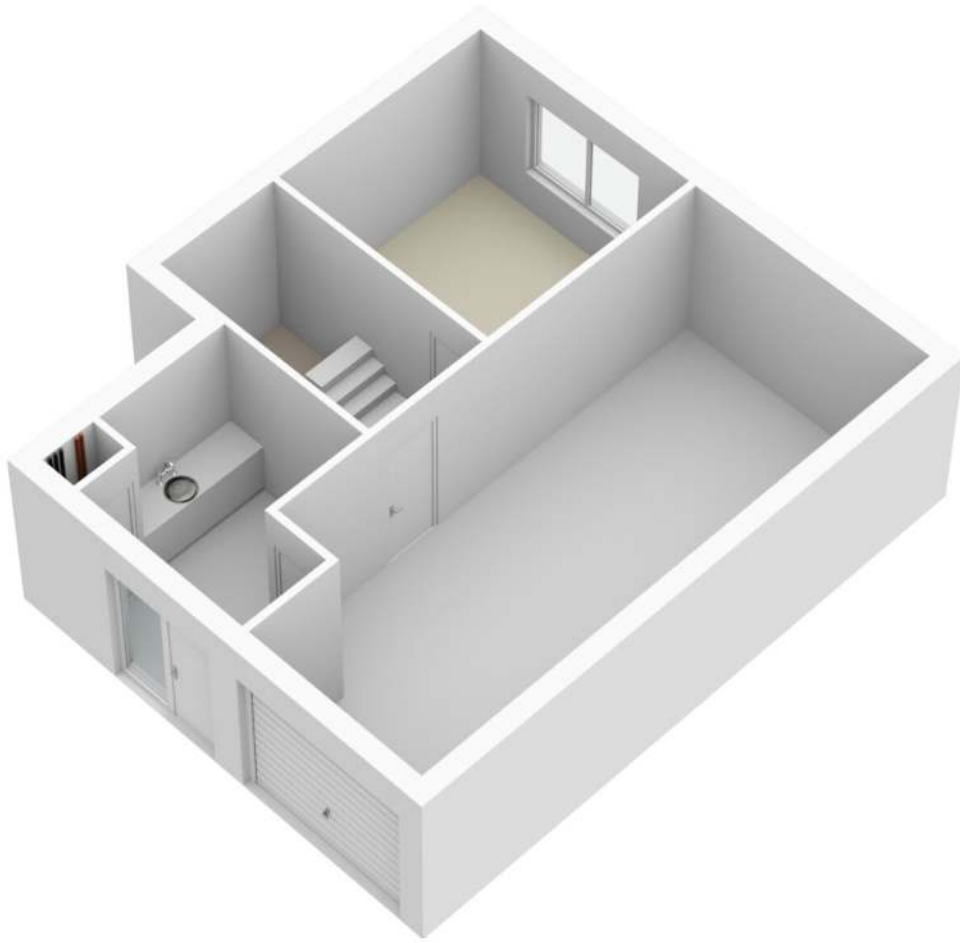

# Kadastrale kaart

Kadastrale kaart

Uw referentie: Tuinlaan 10



<p>12345 25</p> <ul style="list-style-type: none"> <li>— Vastgestelde kadastrale grens</li> <li>— Voorlopige kadastrale grens</li> <li>— Administratieve kadastrale grens</li> <li>— Bebouwing</li> </ul> <p>Voor een eensluidend uittreksel, geleverd op 14 september 2020 De bewaarder van het kadaster en de openbare registers</p>	<p>Deze kaart is noordgericht Perceelnummer Huisnummer</p> <p>Schaal 1: 500</p> <p>Kadastrale gemeente Rhenen Sectie E Perceel 3185</p> <p>Aan dit uittreksel kunnen geen betrouwbare maten worden ontleend. De Dienst voor het kadaster en de openbare registers behoudt zich de intellectuele eigendomsrechten voor, waaronder het auteursrecht en het databankenrecht.</p>	
--	---	---

## Lijst van zaken

# Lijst van zaken



### Persoonlijke gegevens

Adres te verkopen woning:

Tuinlaan 10, 3911 BC Rhenen

Voor de onderstaande zaken -ongeacht of ze roerend dan wel onroerend zijn- geldt dat ze soms wel en soms niet in de woning achterblijven. De lijst is bedoeld om duidelijkheid te scheppen om discussies achteraf te voorkomen.

	Blijft achter	Gaat mee	Kan worden overgenomen	N.v.t.
<b>Woning</b>				
<i>Interieur</i>				
Verlichting, te weten:				
- Inbouwspots/dimmers	<input checked="" type="checkbox"/>	<input type="checkbox"/>	<input type="checkbox"/>	<input type="checkbox"/>
- Opbouwspots/armaturen/lampen/dimmers	<input type="checkbox"/>	<input type="checkbox"/>	<input type="checkbox"/>	<input checked="" type="checkbox"/>
- Losse (hang)lampen	<input type="checkbox"/>	<input type="checkbox"/>	<input type="checkbox"/>	<input checked="" type="checkbox"/>
- lamp overloop 2e etage	<input checked="" type="checkbox"/>	<input type="checkbox"/>	<input type="checkbox"/>	<input type="checkbox"/>
- led buizen in de garage met bewegingssensor	<input checked="" type="checkbox"/>	<input type="checkbox"/>	<input type="checkbox"/>	<input type="checkbox"/>
(Losse) kasten, legplanken, te weten:				
- schuifdeurkast in slaapkamer voorkant	<input checked="" type="checkbox"/>	<input type="checkbox"/>	<input type="checkbox"/>	<input type="checkbox"/>
- werkblad in de garage	<input checked="" type="checkbox"/>	<input type="checkbox"/>	<input type="checkbox"/>	<input type="checkbox"/>
Raamdecoratie/zonwering binnen, te weten:				
- Gordijnrails	<input checked="" type="checkbox"/>	<input type="checkbox"/>	<input type="checkbox"/>	<input type="checkbox"/>
- Gordijnen	<input type="checkbox"/>	<input type="checkbox"/>	<input type="checkbox"/>	<input checked="" type="checkbox"/>
- Overgordijnen	<input type="checkbox"/>	<input checked="" type="checkbox"/>	<input type="checkbox"/>	<input type="checkbox"/>
- Vitrages	<input type="checkbox"/>	<input type="checkbox"/>	<input type="checkbox"/>	<input checked="" type="checkbox"/>
- Rolgordijnen	<input type="checkbox"/>	<input type="checkbox"/>	<input type="checkbox"/>	<input checked="" type="checkbox"/>
- Lamellen	<input type="checkbox"/>	<input type="checkbox"/>	<input type="checkbox"/>	<input checked="" type="checkbox"/>
- Jaloezieën	<input type="checkbox"/>	<input type="checkbox"/>	<input type="checkbox"/>	<input checked="" type="checkbox"/>
- (Losse) horren/rolhorren	<input checked="" type="checkbox"/>	<input type="checkbox"/>	<input type="checkbox"/>	<input type="checkbox"/>
-	<input type="checkbox"/>	<input type="checkbox"/>	<input type="checkbox"/>	<input checked="" type="checkbox"/>
-	<input type="checkbox"/>	<input type="checkbox"/>	<input type="checkbox"/>	<input checked="" type="checkbox"/>
Vloerdecoratie, te weten:				
- Vloerbedekking	<input checked="" type="checkbox"/>	<input type="checkbox"/>	<input type="checkbox"/>	<input type="checkbox"/>
- Parketvloer	<input type="checkbox"/>	<input type="checkbox"/>	<input type="checkbox"/>	<input checked="" type="checkbox"/>
- Houten vloer(delen)	<input type="checkbox"/>	<input type="checkbox"/>	<input type="checkbox"/>	<input checked="" type="checkbox"/>
- Laminaat	<input checked="" type="checkbox"/>	<input type="checkbox"/>	<input type="checkbox"/>	<input type="checkbox"/>
- Plavuizen	<input checked="" type="checkbox"/>	<input type="checkbox"/>	<input type="checkbox"/>	<input type="checkbox"/>
-	<input type="checkbox"/>	<input type="checkbox"/>	<input type="checkbox"/>	<input checked="" type="checkbox"/>
-	<input type="checkbox"/>	<input type="checkbox"/>	<input type="checkbox"/>	<input checked="" type="checkbox"/>
(Voorzet) openhaard met toebehoren	<input checked="" type="checkbox"/>	<input type="checkbox"/>	<input type="checkbox"/>	<input type="checkbox"/>
Allesbrander	<input type="checkbox"/>	<input type="checkbox"/>	<input type="checkbox"/>	<input checked="" type="checkbox"/>
Houtkachel	<input type="checkbox"/>	<input type="checkbox"/>	<input type="checkbox"/>	<input checked="" type="checkbox"/>
(Gas)kachels	<input type="checkbox"/>	<input type="checkbox"/>	<input type="checkbox"/>	<input checked="" type="checkbox"/>

# Lijst van zaken



	Blijft achter	Gaat mee	Kan worden overgenomen	N.v.t.
Designradiator(en)	<input type="checkbox"/>	<input type="checkbox"/>	<input type="checkbox"/>	<input checked="" type="checkbox"/>
Radiatorafwerking	<input type="checkbox"/>	<input type="checkbox"/>	<input type="checkbox"/>	<input checked="" type="checkbox"/>
Overige, te weten:				
- Spiegelwanden	<input type="checkbox"/>	<input type="checkbox"/>	<input type="checkbox"/>	<input checked="" type="checkbox"/>
- Schilderij ophangstelsysteem	<input type="checkbox"/>	<input type="checkbox"/>	<input type="checkbox"/>	<input checked="" type="checkbox"/>
-	<input type="checkbox"/>	<input type="checkbox"/>	<input type="checkbox"/>	<input checked="" type="checkbox"/>
-	<input type="checkbox"/>	<input type="checkbox"/>	<input type="checkbox"/>	<input checked="" type="checkbox"/>
-	<input type="checkbox"/>	<input type="checkbox"/>	<input type="checkbox"/>	<input checked="" type="checkbox"/>
-	<input type="checkbox"/>	<input type="checkbox"/>	<input type="checkbox"/>	<input checked="" type="checkbox"/>
<b>Keuken</b>				
Keukenblok (met bovenkasten)	<input checked="" type="checkbox"/>	<input type="checkbox"/>	<input type="checkbox"/>	<input type="checkbox"/>
Keuken (inbouw)apparatuur, te weten:				
- Kookplaat	<input checked="" type="checkbox"/>	<input type="checkbox"/>	<input type="checkbox"/>	<input type="checkbox"/>
- (Gas) fornuis	<input type="checkbox"/>	<input type="checkbox"/>	<input type="checkbox"/>	<input checked="" type="checkbox"/>
- Afzuigkap	<input checked="" type="checkbox"/>	<input type="checkbox"/>	<input type="checkbox"/>	<input type="checkbox"/>
- Magnetron	<input type="checkbox"/>	<input type="checkbox"/>	<input type="checkbox"/>	<input checked="" type="checkbox"/>
- Oven	<input checked="" type="checkbox"/>	<input type="checkbox"/>	<input type="checkbox"/>	<input type="checkbox"/>
- Combi-oven/combimagnetron	<input checked="" type="checkbox"/>	<input type="checkbox"/>	<input type="checkbox"/>	<input type="checkbox"/>
- Koelkast	<input checked="" type="checkbox"/>	<input type="checkbox"/>	<input type="checkbox"/>	<input type="checkbox"/>
- Vriezer	<input type="checkbox"/>	<input type="checkbox"/>	<input type="checkbox"/>	<input checked="" type="checkbox"/>
- Koel-vriescombinatie	<input type="checkbox"/>	<input checked="" type="checkbox"/>	<input type="checkbox"/>	<input type="checkbox"/>
- Vaatwasser	<input checked="" type="checkbox"/>	<input type="checkbox"/>	<input type="checkbox"/>	<input type="checkbox"/>
- Quooker	<input type="checkbox"/>	<input type="checkbox"/>	<input type="checkbox"/>	<input checked="" type="checkbox"/>
- Koffiezetapparaat	<input type="checkbox"/>	<input type="checkbox"/>	<input type="checkbox"/>	<input checked="" type="checkbox"/>
-	<input type="checkbox"/>	<input type="checkbox"/>	<input type="checkbox"/>	<input checked="" type="checkbox"/>
-	<input type="checkbox"/>	<input type="checkbox"/>	<input type="checkbox"/>	<input checked="" type="checkbox"/>
Keukenaccessoires, te weten:				
-	<input type="checkbox"/>	<input type="checkbox"/>	<input type="checkbox"/>	<input checked="" type="checkbox"/>
-	<input type="checkbox"/>	<input type="checkbox"/>	<input type="checkbox"/>	<input checked="" type="checkbox"/>
-	<input type="checkbox"/>	<input type="checkbox"/>	<input type="checkbox"/>	<input checked="" type="checkbox"/>
-	<input type="checkbox"/>	<input type="checkbox"/>	<input type="checkbox"/>	<input checked="" type="checkbox"/>
-	<input type="checkbox"/>	<input type="checkbox"/>	<input type="checkbox"/>	<input checked="" type="checkbox"/>
-	<input type="checkbox"/>	<input type="checkbox"/>	<input type="checkbox"/>	<input checked="" type="checkbox"/>
-	<input type="checkbox"/>	<input type="checkbox"/>	<input type="checkbox"/>	<input checked="" type="checkbox"/>
-	<input type="checkbox"/>	<input type="checkbox"/>	<input type="checkbox"/>	<input checked="" type="checkbox"/>
<b>Sanitair/sauna</b>				
Toilet met de volgende toebehoren:				
- Toilet	<input checked="" type="checkbox"/>	<input type="checkbox"/>	<input type="checkbox"/>	<input type="checkbox"/>
- Toiletrolhouder	<input checked="" type="checkbox"/>	<input type="checkbox"/>	<input type="checkbox"/>	<input type="checkbox"/>
- Toiletborstel(houder)	<input type="checkbox"/>	<input type="checkbox"/>	<input type="checkbox"/>	<input checked="" type="checkbox"/>
- Fontein	<input checked="" type="checkbox"/>	<input type="checkbox"/>	<input type="checkbox"/>	<input type="checkbox"/>
-	<input type="checkbox"/>	<input type="checkbox"/>	<input type="checkbox"/>	<input checked="" type="checkbox"/>

# Lijst van zaken



	Blijft achter	Gaat mee	Kan worden overgenomen	N.v.t.
-	<input type="checkbox"/>	<input type="checkbox"/>	<input type="checkbox"/>	<input checked="" type="checkbox"/>
Badkamer met de volgende toebehoren:				
- Ligbad	<input checked="" type="checkbox"/>	<input type="checkbox"/>	<input type="checkbox"/>	<input type="checkbox"/>
- Jacuzzi/whirlpool	<input type="checkbox"/>	<input type="checkbox"/>	<input type="checkbox"/>	<input checked="" type="checkbox"/>
- Douche (cabine/scherf)	<input checked="" type="checkbox"/>	<input type="checkbox"/>	<input type="checkbox"/>	<input type="checkbox"/>
- Stoomdouche (cabine)	<input type="checkbox"/>	<input type="checkbox"/>	<input type="checkbox"/>	<input checked="" type="checkbox"/>
- Wastafel	<input checked="" type="checkbox"/>	<input type="checkbox"/>	<input type="checkbox"/>	<input type="checkbox"/>
- Wastafelmeubel	<input checked="" type="checkbox"/>	<input type="checkbox"/>	<input type="checkbox"/>	<input type="checkbox"/>
- Planchet	<input checked="" type="checkbox"/>	<input type="checkbox"/>	<input type="checkbox"/>	<input type="checkbox"/>
- Toiletkast	<input type="checkbox"/>	<input type="checkbox"/>	<input type="checkbox"/>	<input checked="" type="checkbox"/>
- Toilet	<input checked="" type="checkbox"/>	<input type="checkbox"/>	<input type="checkbox"/>	<input type="checkbox"/>
- Toilethouder	<input checked="" type="checkbox"/>	<input type="checkbox"/>	<input type="checkbox"/>	<input type="checkbox"/>
- Toiletborstel(houder)	<input checked="" type="checkbox"/>	<input type="checkbox"/>	<input type="checkbox"/>	<input type="checkbox"/>
-	<input type="checkbox"/>	<input type="checkbox"/>	<input type="checkbox"/>	<input checked="" type="checkbox"/>
-	<input type="checkbox"/>	<input type="checkbox"/>	<input type="checkbox"/>	<input checked="" type="checkbox"/>
Sauna met toebehoren	<input type="checkbox"/>	<input type="checkbox"/>	<input type="checkbox"/>	<input checked="" type="checkbox"/>
	<input type="checkbox"/>	<input type="checkbox"/>	<input type="checkbox"/>	<input checked="" type="checkbox"/>
<i>Exterieur/Installaties/Veiligheid/Energiebesparing</i>				
Schotel/antenne	<input type="checkbox"/>	<input type="checkbox"/>	<input type="checkbox"/>	<input checked="" type="checkbox"/>
Brievenbus	<input type="checkbox"/>	<input type="checkbox"/>	<input type="checkbox"/>	<input checked="" type="checkbox"/>
Kluis	<input type="checkbox"/>	<input type="checkbox"/>	<input type="checkbox"/>	<input checked="" type="checkbox"/>
(Voordeur)bel	<input checked="" type="checkbox"/>	<input type="checkbox"/>	<input type="checkbox"/>	<input type="checkbox"/>
Alarminstallatie	<input type="checkbox"/>	<input type="checkbox"/>	<input type="checkbox"/>	<input checked="" type="checkbox"/>
(Veiligheids)sloten en overige inbraakpreventie	<input type="checkbox"/>	<input type="checkbox"/>	<input type="checkbox"/>	<input checked="" type="checkbox"/>
Rookmelders	<input type="checkbox"/>	<input type="checkbox"/>	<input type="checkbox"/>	<input checked="" type="checkbox"/>
(Klok)thermostaat	<input checked="" type="checkbox"/>	<input type="checkbox"/>	<input type="checkbox"/>	<input type="checkbox"/>
Airconditioning	<input type="checkbox"/>	<input type="checkbox"/>	<input type="checkbox"/>	<input checked="" type="checkbox"/>
Warmwatervoorziening, te weten:				
- CV-installatie	<input checked="" type="checkbox"/>	<input type="checkbox"/>	<input type="checkbox"/>	<input type="checkbox"/>
- Boiler	<input type="checkbox"/>	<input type="checkbox"/>	<input type="checkbox"/>	<input checked="" type="checkbox"/>
- Geiser	<input type="checkbox"/>	<input type="checkbox"/>	<input type="checkbox"/>	<input checked="" type="checkbox"/>
-	<input type="checkbox"/>	<input type="checkbox"/>	<input type="checkbox"/>	<input checked="" type="checkbox"/>
-	<input type="checkbox"/>	<input type="checkbox"/>	<input type="checkbox"/>	<input checked="" type="checkbox"/>
-	<input type="checkbox"/>	<input type="checkbox"/>	<input type="checkbox"/>	<input checked="" type="checkbox"/>
Screens	<input checked="" type="checkbox"/>	<input type="checkbox"/>	<input type="checkbox"/>	<input type="checkbox"/>
Rolluiken	<input type="checkbox"/>	<input type="checkbox"/>	<input type="checkbox"/>	<input checked="" type="checkbox"/>
Zonwering buiten	<input checked="" type="checkbox"/>	<input type="checkbox"/>	<input type="checkbox"/>	<input type="checkbox"/>
-	<input type="checkbox"/>	<input type="checkbox"/>	<input type="checkbox"/>	<input checked="" type="checkbox"/>
-	<input type="checkbox"/>	<input type="checkbox"/>	<input type="checkbox"/>	<input checked="" type="checkbox"/>
-	<input type="checkbox"/>	<input type="checkbox"/>	<input type="checkbox"/>	<input checked="" type="checkbox"/>
Isolatievoorzieningen (voorzetramen/radiatorfolie etc.), te weten:				
-	<input type="checkbox"/>	<input type="checkbox"/>	<input type="checkbox"/>	<input checked="" type="checkbox"/>

# Lijst van zaken



	Blijft achter	Gaat mee	Kan worden overgenomen	N.v.t.
-	<input type="checkbox"/>	<input type="checkbox"/>	<input type="checkbox"/>	<input checked="" type="checkbox"/>
Telefoonaansluiting/internetaansluiting	<input checked="" type="checkbox"/>	<input type="checkbox"/>	<input type="checkbox"/>	<input type="checkbox"/>
Veiligheidsschakelaar wasautomaat	<input type="checkbox"/>	<input type="checkbox"/>	<input type="checkbox"/>	<input checked="" type="checkbox"/>
Waterslot wasautomaat	<input type="checkbox"/>	<input type="checkbox"/>	<input type="checkbox"/>	<input checked="" type="checkbox"/>
Zonnepanelen	<input checked="" type="checkbox"/>	<input type="checkbox"/>	<input type="checkbox"/>	<input type="checkbox"/>
Oplaadpunt elektrische auto	<input type="checkbox"/>	<input type="checkbox"/>	<input type="checkbox"/>	<input checked="" type="checkbox"/>
	<input type="checkbox"/>	<input type="checkbox"/>	<input type="checkbox"/>	<input checked="" type="checkbox"/>
	<input type="checkbox"/>	<input type="checkbox"/>	<input type="checkbox"/>	<input checked="" type="checkbox"/>
<b>Tuin</b>				
<i>Inrichting</i>				
Tuinaanleg/bestrating	<input checked="" type="checkbox"/>	<input type="checkbox"/>	<input type="checkbox"/>	<input type="checkbox"/>
Beplanting	<input checked="" type="checkbox"/>	<input type="checkbox"/>	<input type="checkbox"/>	<input type="checkbox"/>
	<input type="checkbox"/>	<input type="checkbox"/>	<input type="checkbox"/>	<input checked="" type="checkbox"/>
<i>Verlichting/installaties</i>				
Buitenverlichting	<input checked="" type="checkbox"/>	<input type="checkbox"/>	<input type="checkbox"/>	<input type="checkbox"/>
Tijd- of schemerschakelaar/bewegingsmelder	<input type="checkbox"/>	<input type="checkbox"/>	<input type="checkbox"/>	<input checked="" type="checkbox"/>
	<input type="checkbox"/>	<input type="checkbox"/>	<input type="checkbox"/>	<input checked="" type="checkbox"/>
<i>Bebouwing</i>				
Tuinhuis/buitenberging	<input type="checkbox"/>	<input type="checkbox"/>	<input type="checkbox"/>	<input checked="" type="checkbox"/>
Kasten/werkbank in tuinhuis/berging	<input type="checkbox"/>	<input type="checkbox"/>	<input type="checkbox"/>	<input checked="" type="checkbox"/>
(Broei)kas	<input type="checkbox"/>	<input type="checkbox"/>	<input type="checkbox"/>	<input checked="" type="checkbox"/>
	<input type="checkbox"/>	<input type="checkbox"/>	<input type="checkbox"/>	<input checked="" type="checkbox"/>
	<input type="checkbox"/>	<input type="checkbox"/>	<input type="checkbox"/>	<input checked="" type="checkbox"/>
<i>Overig</i>				
Overige tuin, te weten:				
- (Sier)hek	<input type="checkbox"/>	<input type="checkbox"/>	<input type="checkbox"/>	<input checked="" type="checkbox"/>
- Vlaggenmast(houder)	<input type="checkbox"/>	<input type="checkbox"/>	<input type="checkbox"/>	<input checked="" type="checkbox"/>
-	<input type="checkbox"/>	<input type="checkbox"/>	<input type="checkbox"/>	<input checked="" type="checkbox"/>
-	<input type="checkbox"/>	<input type="checkbox"/>	<input type="checkbox"/>	<input checked="" type="checkbox"/>

# Lijst van zaken



## Overig

Zijn er zaken die geen eigendom zijn van verkoper omdat er sprake is van een leasecontract of huurcontract. Zo ja, neemt verkoper de zaak mee of wordt het betreffende contract overgenomen?

	Ja	Nee	Gaat mee	Moet worden overgenomen
CV	<input type="checkbox"/>	<input checked="" type="checkbox"/>	<input type="checkbox"/>	<input type="checkbox"/>
Boiler	<input type="checkbox"/>	<input checked="" type="checkbox"/>	<input type="checkbox"/>	<input type="checkbox"/>
Zonnepanelen	<input type="checkbox"/>	<input checked="" type="checkbox"/>	<input type="checkbox"/>	<input type="checkbox"/>
-	<input type="checkbox"/>	<input checked="" type="checkbox"/>	<input type="checkbox"/>	<input type="checkbox"/>
-	<input type="checkbox"/>	<input checked="" type="checkbox"/>	<input type="checkbox"/>	<input type="checkbox"/>
-	<input type="checkbox"/>	<input checked="" type="checkbox"/>	<input type="checkbox"/>	<input type="checkbox"/>
-	<input type="checkbox"/>	<input checked="" type="checkbox"/>	<input type="checkbox"/>	<input type="checkbox"/>
Bijlage(n) over te nemen contracten:				
-				
-				

# Vragenlijst

## Vragenlijst over de woning

### NEDERLANDSE VERENIGING VAN MAKELAARS EN TAXATEURS IN ONROERENDE GOEDEREN NVM



Versie juli 2019

## Vragenlijst voor de verkoop van een woning

Indien u dat nodig vindt, kunt u nadere informatie geven aan het einde van deze vragenlijst of bij de tekst. Als u twijfelt over de juiste beantwoording, of als u een vraag niet begrijpt, zet dan een vraagteken voor de vraag. Neem vervolgens zo snel mogelijk contact op met uw NVM-makelaar. Indien de vraag niet van toepassing is laat u de vraag op 'Niet beantwoord' staan. Een kopie van de vragenlijst over de woning wordt verstrekt aan de koper. Tevens wordt doorgaans een kopie van de vragenlijst als bijlage aan de koopakte gehecht.

### Gegevens over de woning:

Adres te verkopen woning: Tuinlaan 10, 3911 BC Rhenen

#### 1. Bijzonderheden

- a Zijn er nadat u het perceel in eigendom hebt gekregen nog andere, eventuele aanvullende notariële of onderhandse akten opgesteld met betrekking tot het perceel?  ja  nee

Zo ja, welke? :

- b Zijn er mondelinge of schriftelijke afspraken gemaakt over aangrenzende percelen?  niet bekend  ja  nee  
(Denk hierbij aan regelingen voor het gebruik van een poort, schuur, garage, tuin, overeenkomsten met meerdere burens, toezeggingen, erfafscheidingen.)

Zo ja, welke zijn dat? : achter de tuinen van de tuinlaan 8 t/m 14 kan gebruikgemaakt worden van een achterom uitkomend op de Emmalaan

- c Wijken de huidige terreinafscheidingen af van de kadastrale eigendomsgrenzen?  niet bekend  ja  nee  
(Denk hierbij ook aan strookjes grond van de gemeente die u in gebruik heeft, of grond van u die gebruikt wordt door de burens.)

Zo ja, waaruit bestaat die afwijking? :

- d Is een gedeelte van uw pand, schuur, garage of schutting gebouwd op grond van de burens of andersom?  niet bekend  ja  nee

Zo ja, graag nader toelichten: :

- e Heeft u grond van derden in gebruik?  niet bekend  ja  nee

Zo ja, welke grond? :

- f Rusten er 'bijzondere lasten en beperkingen' op de woning en/of het perceel?  ja  nee  
(Bijzondere lasten en beperkingen kunnen privaatrechtelijke beperkingen zijn zoals (lijdende) erfdienstbaarheden (bijvoorbeeld een recht van overpad), kwalitatieve verplichtingen, kettingbedingen, vruchtgebruik, voorkeursrecht (bijvoorbeeld een eerste recht van koop), opstalrecht, erfpacht, huurkoop. Het kan ook gaan om publiekrechtelijke beperkingen zoals een aanschrijving van de gemeente in het kader van een illegale verbouwing)

Zo ja, welke? :

- g Is de Wet voorkeursrecht gemeenten van toepassing?  ja  nee



## Vragenlijst over de woning

- h Is er een anti-speculatiebeding van toepassing op de woning?  ja  nee  
Zo ja, hoe lang nog? :
- i Is er sprake van een beschermd stads- of dorpsgezicht of loopt er een procedure tot aanwijzing daartoe?  ja  nee  
Is er sprake van een gemeentelijk-, provinciaal-of rijksmonument of loopt er een procedure tot aanwijzing daartoe?  ja  nee  
Is er volgens het bestemmingsplan sprake van een beeldbepalend of karakteristiek object?  ja  nee
- j Is er sprake (geweest) van ruilverkaveling?  ja  nee  
Zo ja, moet u hiervoor ruilverkavelingsrente betalen?  ja  nee  
Zo ja, hoeveel en voor hoe lang? Bedrag: €.....  
Duur: :
- k Is er sprake van onteigening?  ja  nee
- l Is de woning of de grond geheel of gedeeltelijk verhuurd of bij anderen in gebruik?  n.v.t  ja  nee  
Zo ja: Is er een huurcontract?  ja  nee  
Welk gedeelte is verhuurd? :  
Welke delen vallen onder gezamenlijk gebruik? :  
Welke zaken zijn van de huurder en mag hij verwijderen bij ontruiming? :  
(Bijvoorbeeld geiser, keuken, lampen.)  
Heeft de huurder een waarborgsom gestort?  ja  nee  
Zo ja, hoeveel? €.....  
Heeft u nog andere afspraken met de huurders gemaakt?  ja  nee  
Zo ja, welke? :
- m Is er over het pand een geschil/procedures gaande, al dan niet bij de rechter, huurcommissie of een andere instantie?  ja  nee  
(bijvoorbeeld onteigening/kwesties met burens, zoals erfdiensbaarheden, recht van overpad, erfafscheidingen e.d.)  
Zo ja, welke is/zijn dat? :
- n Is er bezwaar gemaakt tegen de waardebeschikking WOZ?  ja  nee  
Zo ja, toelichting: :
- o Zijn er door de overheid of nutsbedrijven verbeteringen of herstellingen voorgeschreven of aangekondigd die nog niet naar behoren zijn uitgevoerd?  ja  nee  
Zo ja, welke? :

## Vragenlijst over de woning

p Zijn er in het verleden subsidies of premies verstrekt die bij verkoop van de woning voor een deel kunnen worden teruggevorderd?  ja  nee

Zo ja, welke? :

q Is het pand onbewoonbaar verklaard of in het verleden ooit onbewoonbaar verklaard geweest?  ja  nee

Zo ja, waarom? :

r Is er bij verkoop sprake van een omzetbelastingheffing?  
(Bijvoorbeeld omdat het een voormalig bedrijfsonroerendgoed is, of een woning met praktijkgedeelte, of omdat u pas ingrijpend verbouwd hebt.)  ja  nee

Zo ja, waarom? :

s Hoe gebruikt u de woning nu? : woning  
(Bijvoorbeeld woning, praktijk, winkel, opslag)

Is dat gebruik volgens de gemeente toegestaan?  ja  nee

Zo nee, heeft de gemeente dit strijdige gebruik wel eens bij u aangekaart?  n.v.t  ja  nee

Hoe heeft de gemeente dit strijdige gebruik bij u aangekaart? :

### 2. Gevels

a Is er sprake (geweest) van vochtdoorslag of aanhoudend vochtige plekken op de gevels?  ja  nee

Zo ja, waar? : vochtdoorslag ter hoogte van de keuken bij westerstorm

b Zijn er (gerepareerde) scheuren/beschadigingen in/aan de gevels aanwezig?  ja  nee

Zo ja, waar? : aan de opstaande muur op het dak in 2014 gerepareerd door MP gevelwerken

c Zijn de gevels tijdens de bouw geïsoleerd?  niet bekend  ja  nee

Zo nee, zijn de gevels daarna geïsoleerd?  niet bekend  ja  nee

Is er sprake van volledige isolatie?  niet bekend  ja  nee

Zo nee, welke delen zijn er niet geïsoleerd? :

d Zijn de gevels ooit gereinigd?  ja  nee

Zo ja, volgens welke methode en wanneer? : voorgevel reinigen ( koud water 220 bar) als onderdeel van de gevelrenovatie door MP gevelwerken in Veenendaal 2014

### 3. Dak(en)

a Hoe oud zijn de daken? Platte daken: : bouwjaar 1975

Overige daken: :

b Heeft u last van daklekkages (gehad)?  ja  nee

Zo ja, waar? : In 2001 in de slaapkamers achterkant

## Vragenlijst over de woning

c Zijn er in het verleden gebreken geconstateerd aan de dakconstructie zoals scheve, doorbuigende, krakende, beschadigde en/of aangetaste dakdelen?  ja  nee

Zo ja, waar? :

d Heeft u het dak al eens (gedeeltelijk) laten vernieuwen c.q. laten repareren?  ja  nee

Zo ja, welk (gedeelte van het) dak en waarom? : Gehele dak in 2002 voorzien van nieuwe dakbedekking

e Is het dak tijdens de bouw geïsoleerd?  niet bekend  ja  nee

Zo nee, is het dak daarna geïsoleerd?  niet bekend  ja  nee

Is er sprake van volledige isolatie?  niet bekend  ja  nee

Zo nee, welke delen zijn er niet geïsoleerd? :

f Zijn de regenwaterafvoeren lek of verstopt?  ja  nee

Zo ja, toelichting: :

g Zijn de dakgoten lek of verstopt?  ja  nee

Zo ja, toelichting: :

### 4. Kozijnen, ramen en deuren

a Wanneer zijn de kozijnen, ramen en deuren voor het laatst geschilderd? : In 2019 zijn er kunststof kozijnen en deuren geplaatst. de balkons zijn in 2019 door de eigenaar geschilderd. De rabatdelen en boeiboorden zijn in 2015 geschilderd door de v.d. Kaa schilders uit Lunteren.

Is dit gebeurd door een erkend schildersbedrijf?  ja  nee

Zo ja, door wie? : de rabatdelen voor en achter, de boeiboorden en de balkons zijn in 2015 geschilderd door Van Der Kaa schilders uit Lunteren.

b Functioneren alle scharnieren en sloten?  ja  nee

Zo nee, toelichting: :

c Zijn voor alle afsluitbare deuren, ramen etc. sleutels aanwezig?  ja  nee

Zo nee, voor welke deuren, ramen etc. niet? :

d Is er sprake van isolerende beglazing?  ja  nee

Is er sprake van volledige isolatie?  ja  nee

Zo nee, welke delen zijn er niet geïsoleerd? :

e Is er bij de isolerende beglazing sprake van condensvorming tussen het glas?  ja  nee  
(Denk aan lekkende ruiten.)

Zo ja, waar? :

### 5. Vloeren, plafonds en wanden

## Vragenlijst over de woning

- a Is er sprake (geweest) van vochtdoorslag of optrekkend vocht op vloeren, plafonds en/of wanden?  ja  nee  
Zo ja, waar? :
- b Is er sprake (geweest) van schimmelvorming op de vloeren, plafonds en/of wanden?  ja  nee  
Zo ja, waar? :
- c Zijn er (gerepareerde) of (verborgen) scheuren en/of beschadigingen in/aan vloeren, plafonds en/of wanden aanwezig?  ja  nee  
Zo ja, waar? : In de plavuizen zitten op diverse plaatsen scheuren. ook in de lange muur in de woonkamer ter hoogte van de voorkant.
- d Hebben zich in het verleden problemen voorgedaan met de afwerkingen?  ja  nee  
(Bijvoorbeeld loszittend tegelwerk, loslatend behang of spuitwerk, holklinkend of loszittend stucwerk, etc.)  
Zo ja, waar? :
- e Is er sprake (geweest) van gebreken aan de vloerconstructie, zoals scheve, doorbuigende, krakende, beschadigde en/of aangetaste vloerdelen?  ja  nee  
Zo ja, waar? :
- f Is er sprake van vloerisolatie?  niet bekend  ja  nee  
Is er sprake van volledige isolatie?  niet bekend  ja  nee  
Zo nee, welke delen zijn er niet geïsoleerd? :

## 6. Kelder, kruipruimte en fundering

- a Is er sprake (geweest) van gebreken aan de fundering?  niet bekend  ja  nee  
Zo ja, waar? :
- b Is de kruipruimte toegankelijk?  ja  nee  
Is de kruipruimte droog?  meestal  ja  nee  
Zo nee of meestal, toelichting: :
- c Is er sprake van vochtdoorslag door de kelderwand?  soms  ja  nee  
Zo ja of soms, toelichting: :
- d Is de grondwaterstand in de afgelopen jaren waarneembaar gewijzigd of is er sprake van wateroverlast geweest?  ja  nee  
Zo ja, heeft dit tot problemen geleid in de vorm van water in de kruipruimte c.q. kelder?  n.v.t  ja  nee  
Zo nee, tot wat voor andere problemen heeft dit geleid? :

## 7. Installaties

## Vragenlijst over de woning

- a Wat voor warmte-installatie is er aanwezig? : cv hr combiketel  
(Bijvoorbeeld cv-installatie, WTW-systeem, WKO-systeem.)
- Wat is het merk van de installatie en hoe oud is deze? Merk: : Vaillant VHR 35C
- Leeftijd: : 2001 geplaatst
- Wanneer is deze voor het laatst onderhouden? : 2020
- Is het onderhoud uitgevoerd door een erkend bedrijf?  ja  nee
- Zo ja, door wie? : eneco services
- b Zijn er de afgelopen tijd zaken opgevallen ten aanzien van de installatie?  ja  nee  
(bijvoorbeeld de cv-installatie moet meer dan 1 keer per jaar bijgevoerd worden)
- Zo ja, wat is u opgevallen? : De meter geeft af en toe aan dat er bijgevoerd moet worden, maar dat blijkt dan meestal niet nodig te zijn
- c Zijn er radiatoren die niet warm worden?  ja  nee
- Zo ja, welke? : Weinig gebruikte radiator knoppen moeten af en toe losgemaakt worden. Daarna worden ze weer warm
- d Zijn er radiatoren of (water)leidingen die lekken?  ja  nee
- Zo ja, waar en welke? :
- e Zijn er radiatoren of (water)leidingen die ooit zijn bevroren?  ja  nee
- Zo ja, waar? :
- f Heeft u vloerverwarming in de woning?  ja  nee
- Zo ja, waar? :
- g Zijn er vertrekken die niet (goed) warm worden?  ja  nee
- Zo ja, welke? :
- h Heeft de woning zonnepanelen die uw eigendom zijn?  ja  nee
- Zo ja, blijven de zonnepanelen achter? :  nader overeen te komen  ja  nee
- Heeft de woning zonnepanelen die worden gehuurd?  ja  nee
- Kan het huurcontract worden overgenomen door koper?  ja  nee
- In welk jaar zijn de zonnepanelen geplaatst en door wie? Jaar: : 2015
- Installateur: : Sungevity
- Is de btw over het aankoopbedrag teruggevraagd van de belastingdienst?  ja  nee
- Hoeveel stroom heeft u het afgelopen jaar opgewekt?: 01-10-2018 tot 01-10-2019  
Jaar:

## Vragenlijst over de woning

- Aantal kWh: : 1708
- Hoe lang zit er nog fabrieksgarantie op de zonnepanelen? : onbekend
- Zijn de zonnepanelen aangeschaft met subsidie?  ja  nee
- Zo ja, moet de subsidie worden terugbetaald?  n.v.t  ja  nee
- Zo ja, welk bedrag moet worden terugbetaald? €.....
- i In welk jaar zijn voor het laatst de aanwezige schoorsteenkanalen/rookgasafvoeren geveegd/gereinigd? : 2020
- j Wanneer heeft u de aanwezige schoorsteenkanalen voor het laatst gebruikt? : 2019
- Is de trek van aanwezige schoorsteenkanalen goed?  niet bekend  ja  nee
- k Is de elektrische installatie vernieuwd?  ja  nee
- Zo ja, wanneer? : 2015
- Zo ja, welke onderdelen? : stoppenkast
- l Zijn er gebreken aan de (technische) installaties?  niet bekend  ja  nee
- Zo ja, welke? :

### 8. Sanitair en riolering

- a Zijn er beschadigingen aan wastafels, douche, bad, toiletten, gootstenen en kranen?  ja  nee
- Zo ja, welke? : stoom gedeelte in de douchecabine werkt niet meer.  
deur douche cabine loopt slecht.  
In de gootsteen in de keuken ontbreekt een stop
- b Lopen de afvoeren van wastafels, douche, bad, toiletten, gootstenen en kranen goed door?  ja  nee
- Zo nee, welke niet? : douche
- c Is de woning aangesloten op het gemeentelijke riool?  ja  nee
- d Zijn er gebreken (geweest) aan de riolering, zoals breuken, stankoverlast, lekkages, etc.?  ja  nee
- Zo ja, welke? : meestal stankoverlast in de badkamer bij regenval
- e Is er een andere voorziening, zoals een septictank, beerput of dergelijk aanwezig?  ja  nee
- Zo ja, wat is er aanwezig en hoe dient dit te worden onderhouden? :

### 9. Diversen

- a Wat is het bouwjaar van de woning? : 1975
- b Zijn er asbesthoudende materialen in de woning aanwezig?  niet bekend  ja  nee

## Vragenlijst over de woning

- Zo ja, welke en waar? :
- c Blijft er in de woning zeil achter, al dan niet vastgelijmd, dat is aangeschaft tussen 1955 en 1982?  niet bekend  ja  nee
- d Is er sprake van loden leidingen in de woning?  niet bekend  ja  nee
- Zo ja, waar? :
- e Is de grond verontreinigd?  niet bekend  ja  nee
- Zo ja, is er een onderzoeksrapport?  n.v.t  ja  nee
- Zo ja, heeft de gemeente/provincie een onderzoeks- of saneringsbevel opgelegd?  n.v.t  ja  nee
- f Is er een olietank aanwezig?  niet bekend  ja  nee
- Zo ja, is deze gesaneerd/verwijderd?  n.v.t  ja  nee
- Zo ja, waar is de olietank op het perceel gesitueerd? :
- Is er een Kiwa-certificaat aanwezig?  n.v.t  ja  nee
- g Is er sprake van overlast door ongedierte in of (rond)om de woning?  ja  nee  
(Denk aan muizen, ratten, kakkerlakken, etc.)
- Zo ja, waar? :
- h Is de woning aangetast door houtworm, boktor, ander ongedierte of zwam?  niet bekend  ja  nee
- Zo ja, waar? :
- Zo ja, is deze aantasting al eens behandeld?  n.v.t  ja  nee
- Zo ja, wanneer? :
- Zo ja, door welk bedrijf? :
- i Is er sprake van chlorideschade (betonrot)?  niet bekend  ja  nee  
(Betonrot komt vooral voor in kruipruimtes van woningen gebouwd tussen 1965 en 1981 die voorzien zijn van betonnen vloerelementen van het merk Kwaaitaal of Manta. Ook andere beton- elementen - bijvoorbeeld balkons - kunnen aangetast zijn)
- Zo ja, waar? :
- j Hebben er verbouwingen en/of aanbouwingen plaatsgevonden in en/of om de woning?  ja  nee
- Zo ja, welke ver-/aangebouwingen? :
- Zo ja, in welk jaartal? :
- Zo ja, door welk bedrijf zijn deze uitgevoerd? :
- k Zijn er verbouwingen of uitbreidingen uitgevoerd zonder omgevingsvergunning (voorheen bouwvergunning)?  niet bekend  ja  nee
- Zo ja, welke? :

## Vragenlijst over de woning

- I Bent u in het bezit van een energieprestatiecertificaat/energielabel?  ja  nee  
Zo ja, welke label? : B label

### 10. Vaste lasten

- a Hoeveel betaalde u voor de laatste aanslag onroerendezaakbelasting? € 391,46  
Belastingjaar? : 2020
- b Wat is de WOZ-waarde? € 308.000,-  
Peiljaar? : 2019
- c Hoeveel betaalde u voor de laatste aanslag waterschapslasten? € 350,51  
Belastingjaar? : 2020
- d Hoeveel betaalde u voor de laatste aanslag rioolrecht? € 112,40  
Belastingjaar? : 2020
- e Welke voorschotbedragen betaalt u maandelijks aan de nutsbedrijven? Gas: €.....  
Elektra: €.....  
Blokverwarming: €.....  
Anders: : Gas + Elektra  
Te weten: € 106,-
- f Zijn er lease- en/of huurkoopcontracten?  ja  nee  
(Bijvoorbeeld keuken, kozijnen, cv-ketel, etc.)  
Zo ja, welke? :  
Zijn deze contracten overdraagbaar op de koper?  ja  nee  
*Let op! Veel lease- en huurkoopcontracten zijn niet langer overdraagbaar op een koper. Neem hiervoor contact op met de betreffende leverancier.*  
Hoe lang lopen de contracten nog en wat is de eventuele afkoopsom? Afkoopsom €.....  
Duur: :
- g Als er sprake is van erfpacht of opstalrecht hoe hoog is dan de canon per jaar? €.....  
Heeft u alle canons betaald?  n.v.t  ja  nee  
Is de canon afgekocht?  n.v.t  ja  nee  
Zo ja, tot wanneer? :
- h Heeft u alle gemeentelijke belastingen die u verschuldigd bent al betaald?  ja  nee  
Zijn er variabele bedragen voor gemeenschappelijke poorten, inritten of terreinen?  ja  nee  
Zo ja, hoe hoog en waarvoor? :



## Vragenlijst over de woning

i Heeft u, om in de straat te parkeren, een parkeervergunning nodig?  ja  nee

Hoeveel parkeervergunningen kunnen er maximaal :  
worden aangevraagd?

Wat zijn de kosten voor deze parkeervergunning(en) per jaar? €.....

### 11. Garanties

a Zijn er lopende onderhoudscontracten en/of garantieregelingen overdraagbaar aan de koper?  ja  nee  
(Zoals dakbedekking, cv-installatie, dubbele beglazing, etc.)

Zo ja, welke? : HEPRO kunststof kozijnen 10 jaar vanaf 18-02- 2019  
MP gevelwerken voegwerk en impregneermiddel 10 jaar  
vanaf 15-08-2014  
Takkenkamp isolatie 10 jaar vanaf 20-09-2016

### 12. Nadere informatie

a Overige zaken :  
(Overige zaken die de koper naar uw mening moet  
weten)

## INFORMATIEF KARAKTER VRAGENLIJST

De vragenlijst geeft vorm, inhoud en structuur aan de mededelingsplicht van verkoper. De mededelingsplicht strekt niet verder dan dat verkoper ten tijde van het sluiten van de overeenkomst aan de koper meedeelt wat hem bekend is omtrent de woning. De vragenlijst beoogt geen garanties te geven, maar heeft een informatief karakter.

### Alstublieft!

Met deze brochure heeft u een overzicht in handen van de belangrijkste kenmerken, foto's en plattegronden van deze woning. Spreekt de woning u aan, neem dan vooral contact met ons op. Wij verstrekken u graag meer informatie.

Is deze woning niet wat u zoekt? Ook dan helpen wij u graag verder. Meer Makelaar wordt vaak ingeschakeld voor een aankoopopdracht. In dat geval begeleiden wij u bij het zoeken en aankopen van uw nieuwe woning. Op deze wijze bent u sneller op de hoogte van het nieuwe aanbod en koopt u zonder zorgen aan voor een gunstige prijs. In een vrijblijvend gesprek leggen wij u graag onze werkwijze uit.

Met vriendelijke groet,  
Team Meer Makelaar



## Belangrijke informatie en voorwaarden bij koop

Vanaf het moment dat uw interesse gewekt wordt in een woning tot het moment waarop u het contract van uw nieuwe huis tekent, loopt u tegen allerlei vragen aan. Niet zo vreemd, want een huis kopen doet u niet elke dag. Een makelaar van de NVM doet dat wel, daarom kunnen we u op de meeste vragen snel en een goed antwoord geven. Hieronder geven wij enkele punten aan die van belang zijn bij het kopen en het verkopen van een woning.

### Algemene Informatie:

De door Meer Makelaar verstrekte informatie, evenals de informatie die u in onze brochure heeft aangetroffen, is uitsluitend bedoeld als uitnodiging tot het doen van een bod. De verkoper stelt uitdrukkelijk dat een verkoop niet eerder tot stand komt dan nadat de door Meer Makelaar gehanteerde koopovereenkomst conform het model van de NVM, met de gebruikelijke voorwaarden en onder meer bevattende de onderstaande clausules door zowel koper als verkoper is ondertekend, een ontvangstbevestiging aan beide partijen verstrekt is en de wettelijke drie dagen bedenktijd verstreken is.

### Wanneer ben ik in onderhandeling?

U bent pas in onderhandeling als de verkopende partij reageert op uw bod door een tegenbod te doen.

### Mag een makelaar doorgaan met bezichtigingen als er al over een bod onderhandeld wordt?

Ja, dat mag. Een onderhandeling hoeft namelijk nog niet tot een verkoop te leiden. Bovendien kan het zijn dat de verkoper graag wil weten of er meer belangstelling is. Overigens mag ook met meer dan een gegadigde tegelijk worden onderhandeld. Een NVM makelaar moet dit wel duidelijk melden. Vaak zal de verkopende NVM makelaar aan belangstellenden vertellen dat een pand, zoals het heet, onder bod is. Als belangstellende mag u dan wel een bod uitbrengen, maar de makelaar mag dan pas met u in onderhandeling treden als de onderhandeling met de eerste geïnteresseerde beëindigd is. De NVM makelaar doet geen mededelingen over de hoogte van de biedingen. Dit zou namelijk overbieden kunnen uitlokken.

### Wanneer ik de vraagprijs bied, moet de verkoper de woning dan aan mij verkopen?

Nee. De Hoge raad heeft bepaald dat de vraagprijs moet worden gezien als een uitnodiging tot het doen van een bod. Ook als u de vraagprijs biedt, kan de verkoper dus nog beslissen of hij uw bod aanvaardt of niet, of dat hij zijn makelaar een tegenbod laat doen.

### Onderzoeksplicht

Ondanks het feit dat de eigenaar/verkoper van de woning een meldingsplicht heeft, vermeldt het Burgerlijk Wetboek ook de onderzoeksplicht van de koper. Dit houdt in dat de koper zijn eigen verantwoordelijkheid c.q. onderzoeksplicht heeft voor onder andere datgene, dat voor hem of haar belangrijk is bij aankoop.

### Bouwkundige keuring

Koper heeft het recht om een bouwkundige keuring te laten uitvoeren om een inzicht te verkrijgen in de bouwkundige staat. U dient dit wel bij uw bieding kenbaar te maken. Nadat de koop gesloten is kunt u dit niet meer achteraf verlangen.

### Notaris

Ter keuze van de kopende partij ( tenzij anders vermeld). Op verzoek sturen wij u graag een overzicht van de notarissen in de regio toe.

### Hoe komt de koop tot stand?

Als verkoper en koper het eens zijn over de belangrijkste zaken (zoals de prijs, de opleveringsdatum en de ontbindende voorwaarden), legt de verkopende makelaar de afspraken schriftelijk vast in een koopakte.

## Belangrijke bepalingen en voorwaarden die opgenomen worden in de schriftelijke NVM koopovereenkomst:

### Financiering

Koper verplicht zich al het redelijk mogelijke te doen zijn financiering en/of andere zaken te verkrijgen. Indien men de ontbinding inroept, dient men er zorg voor te dragen dat de mededeling dat de ontbinding wordt ingeroepen uiterlijk de 1e werkdag na de datum waarvan in betreffende ontbindende voorwaarde sprake is door de makelaar is ontvangen. Deze mogelijkheid tot ontbinding kan uiterlijk binnen drie weken na bereiken van overeenstemming worden ingeroepen. Deze mededeling tot ontbinding dient goed gedocumenteerd te geschieden via gangbare communicatiemiddelen. Alsdan zijn de partijen van de overeenkomst bevrijd. Onder "goed gedocumenteerd" dient in dit verband te worden verstaan: overlegging van tenminste één schriftelijke afwijzingen van de aangevraagde geldlening door financiële instelling aan koper. Uitstel van deze voorwaarde wordt alleen schriftelijk verleend.

## Belangrijke informatie en voorwaarden bij koop

### Bankgarantie/waarborgsom

Een week na de datum van ontbindende voorwaarden dient u als koper een waarborgsom of een bankgarantie te storten/af te geven van 10% van de overeengekomen koopprijs.

### Wettelijke bedenktijd

De clause voor de wettelijke bedenktijd. Zodra beide partijen de koopakte hebben ondertekend en de koper een afschrift van deze akte heeft ontvangen, treedt voor u als particuliere koper de wettelijke bedenktijd van 3 dagen in werking. Binnen deze tijd kunt u nog als koper alsnog afzien van de aankoop. Doet u dit niet, zijn de financiën rond en vormen ook eventuele andere ontbindende voorwaarden geen obstakel meer, dan zal op de afgesproken opleveringsdatum de overdracht plaatsvinden bij de notaris.

### Kosten, rechten en overdrachtsbelasting

Indien de koper de onroerende zaak binnen 6 maanden nadat hij eigenaar is geworden, verkoopt en overdraagt aan de koper wordt het onderstaande artikel opgenomen in de koopovereenkomst. Indien de overdrachtsbelasting voor rekening van koper komt en de heffingsgrondslag wordt verminderd door toepassing van artikel 13 Wet op belastingen van rechtsverkeer (WBR), zal koper aan verkoper wel uitkeren het verschil tussen enerzijds de overdrachtsbelasting die zonder toepassing van artikel 13 WBR verschuldigd zou zijn en anderzijds de werkelijk verschuldigde overdrachtsbelasting (hierna te noemen: 'art. 13-verschil'). Indien het art. 13-verschil aan verkoper wordt uitgekeerd, dan zal koper daarover (ook) overdrachtsbelasting verschuldigd zijn. Partijen spreken af dat de over het art. 13-verschil verschuldigde overdrachtsbelasting in mindering wordt gebracht op het aan verkoper uit te keren art. 13-verschil. Hiermee wordt bewerkstelligd dat het totaalbedrag dat koper betaalt aan overdrachtsbelasting vermeerderd met het aan verkoper uit te keren art. 13-verschil gelijk zal zijn aan het bedrag dat koper aan overdrachtsbelasting verschuldigd zou zijn geweest zonder toepassing van artikel 13 WBR. Indien partijen overeenkomen dat het genoemde verschil aan verkoper wordt uitgekeerd zal dit via de notaris gelijktijdig met de betaling van de koopsom plaatsvinden.

## Overige extra artikelen in de koopovereenkomst

### Optie opschorting verplichtingen Coronavirus

De verplichtingen van partijen uit deze koopovereenkomst kunnen worden opgeschort indien en voor zover verkoper en/of koper als het gevolg van het coronavirus niet tijdig aan hun verplichtingen kunnen voldoen. De partij die de opschorting van deze verplichtingen inroept dient er zorg voor te dragen dat de mededeling dat van deze mogelijkheid gebruikt wordt gemaakt zo spoedig mogelijk door de wederpartij of diens makelaar is ontvangen en dient hierbij bewijs aan te leveren waaruit blijkt dat het niet mogelijk is tijdig aan de verplichtingen te voldoen. Deze mededeling dient schriftelijk via gangbare communicatiemiddelen te geschieden.

### Vragenlijst van de onroerende zaak

De bijgevoegde vragenlijst is geen lijst met garanties, maar is uitsluitend bedoeld om vorm, inhoud en structuur te geven aan de mededelingsplicht van de verkoper. Het is een uitwerking van dat wat de verkoper aan de koper meedeelt over wat hem bekend is over de woning. De vragenlijst is niet bedoeld om garanties te geven voor zowel zichtbare als onzichtbare gebreken. Met de antwoorden 'nee' op de vragen kan ook 'niet bekend' mee worden bedoeld (of zoals zodanig uitgelegd) en dient dus niet als een stellig antwoord te worden gezien.

### Meetrapport

Op <DATUM> is de woning ingemeten door <BEDRIJF>. Het meetrapport is opgesteld conform de branche brede meetinstructie (afgeleide van de NEN2580). De meting en berekeningen worden uitgevoerd conform de richtlijnen 'Meetinstructie gebruiksoppervlakte woningen 2018' en 'Meetinstructie bruto inhoud woningen 2018'. De woonoppervlakte van het object genoemd in teksten, brochure en deze koopovereenkomst zijn overgenomen uit het voornoemde meetrapport en steekproefsgewijs gecontroleerd door de verkopend makelaar. Koper mag voor eigen kosten en risico een eigen (her)meting verrichten. Door ondertekening van deze koopovereenkomst accepteert de koper de meters en ziet af van aansprakelijkheidsstelling voor metingen richting verkoper en zijn makelaar.

### Artikel Algemene Verordening Gegevensbescherming (AVG)

Door de Algemene Verordening Gegevensbescherming (AVG) heeft het notaris kantoor waar de akte van levering gepasseerd zal worden toestemming van verkoper nodig om de makelaar de concept akte van levering en nota van afrekening in te laten zien. Door ondertekening van deze overeenkomst geeft verkoper de betreffende notaris toestemming deze stukken te verstrekken aan Meer Makelaar. Wanneer verkoper geen toestemming geeft deze stukken in te zien dan aanvaardt Meer Makelaar geen aansprakelijkheid ten opzichte van de juistheid van de inhoud van deze stukken.

## Overige extra artikelen in de koopovereenkomst

Meer Makelaar heeft het recht om de relevante stukken omtrent het verkochte, zoals de onderhavige koopovereenkomst en het eigendomsbewijs, door te zetten aan de taxateur die in opdracht van koper, ter uitvoering van het gestelde in artikel 15 OF 18 van deze koopovereenkomst, de woning zal taxeren. De taxateur wordt door het ontvangen van de relevante stukken in staat gesteld om de taxatie uit te voeren overeenkomstig de aan de taxatie gestelde eisen zoals voorgeschreven door marktpartijen als de NVM, het NRVT, de taxatie validatie instituten en hypotheekverstrekkers.

### Courtage via notaris

Deze verkoop is tot stand gebracht door Meer Makelaar Rhenen B.V. Verkoper geeft de notaris volmacht om het door verkoper verschuldigde bedrag aan verkoopcourtage in te houden op de nota van afrekening van verkoper.

### Meterstanden

In verband met de vrije keuze van energietoeleveringsbedrijven, moeten de verkoper en de koper een verhuizing, opzegging of nieuwe aanmelding tijdig melden bij de leverancier in kwestie. De koper en de verkoper noteren samen met de verkopend makelaar de meterstanden op de dag van de overdracht. Partijen streven er naar de levering zonder afsluiting over te schrijven en dienen binnen 3 dagen na de overdracht de meterstanden op te sturen naar de eigen leveranciers.

### Bijlagen koopakte

De volgende bijlagen vormen een onlosmakelijk geheel met de koopovereenkomst. Koper en verkoper verklaren uitdrukkelijk dat zij van de inhoud van de bijlagen voldoende kennis hebben genomen. Koper en verkoper verklaren tevens dat zij, voordat zij deze koopovereenkomst ondertekend hebben, kennis hebben genomen van de bepalingen, zoals nader uitgelegd in de bij deze koopakte behorende toelichting en dat zij zodanige informatie hebben ontvangen dat de inhoud en gevolgen van deze overeenkomst hun voldoende voor ogen staan.

- Lijst van zaken
- Vragenlijst van de onroerende zaak
- Kadastrale gegevens
- Kadastrale kaart
- Eigendomsbewijs
- Toelichting op de NVM Koopakte voor de consument
- Legitimatiebewijzen.

### Oudere woning

Indien het een oudere woning betreft, betekent dit dat de eisen die aan de bouwkwaliteit gesteld mogen worden aanzienlijk lager liggen dan bij nieuwe woningen. Tenzij de verkoper de kwaliteit ervan gegarandeerd heeft, staat verkoper niet in voor gebreken aan vloeren, installaties, riolering, houtvernielers en de afwezigheid van doorslaand of optrekkend vocht e.d. Wij nodigen de koop kandidaat uit ook zelf onderzoek te doen naar de staat van onderhoud van het gehele object. In de koopovereenkomst wordt door ons dan ook het volgende artikel opgenomen: Koper verklaart ermee bekend te zijn, dat het verkochte object meer dan X jaar oud is, wat betekent dat de eisen die aan de bouwkwaliteit gesteld mogen worden aanzienlijk lager liggen dan bij nieuwe woningen. Tenzij de verkoper de kwaliteit hiervan gegarandeerd heeft, staat hij niet in voor de funderingen, de vloeren, de leidingen, voor de elektriciteit, water en gas, de riolering en de aanwezigheid van enig ongedierte c.q. schimmels (zoals bijvoorbeeld houtworm, boktor, zwam etc.). Bouwkundige kwaliteitsgebreken worden geacht niet belemmerend te werken op het in artikel 5.3 van de koopovereenkomst omschreven woongebruik.

### Asbest

Indien het een oudere woning betreft dan is het mogelijk dat er asbesthoudende materialen aanwezig zijn in de woning. Wanneer de verkoper weet dat er asbest aanwezig is dan zal de exacte locatie benoemd worden. Wanneer het vermoeden bestaat dat er asbest aanwezig is dan zal hierover ook een artikel opgenomen worden. (Een vorm van) het volgende artikel wordt hiervoor opgenomen: Koper is bekend met de aanwezigheid van materialen welke mogelijk asbesthoudende stoffen bevatten, ten minste (exacte locatie). Gezien het bouwjaar en bouwjaar van het verkochte is verdere/de aanwezigheid van asbest houdende materialen niet geheel uit te sluiten. Koper verklaart hiermee op de hoogte te zijn.

## Overige extra artikelen in de koopovereenkomst

Wanneer er een asbestdak aanwezig is dan zal het volgende artikel worden opgenomen in de koopovereenkomst: Vanaf 31 december 2024 komt er een geheel verbod op asbestdaken in Nederland. Particulieren, bedrijven (overheids-)instellingen mogen in 2024 geen asbestdaken bezitten. Sinds 1 januari 2016 bestaat de Subsidieregeling verwijderen asbestdaken. De regeling is voor particulieren, bedrijven, non-profit organisaties en overheden en geldt tot en met 31 december 2019. Voor meer informatie over de subsidieregelingen en de overige wetgeving met betrekking tot asbest verwijzen wij u naar de rijksoverheid. Koper is ermee bekend dat de onroerende zaak is voorzien van een asbestdak. Koper is ermee bekend dat dit asbestdak voor eind 2024 moet worden verwijderd. Koper aanvaardt alle aansprakelijkheid en gevolgen die uit de aanwezigheid van het asbestdak en/of de verwijdering van het asbestdak uit de onroerende zaak kan voortvloeien. In afwijking van artikel 6.3. van deze koopovereenkomst komt het geheel of ten dele ontbreken van één of meer eigenschappen van de onroerende zaak voor normaal en bijzonder gebruik en het eventueel anderszins niet-beantwoorden van de zaak aan de overeenkomst als gevolg van de aanwezigheid en/of de verwijdering van het asbestdak voor rekening en risico van koper. Bij het vaststellen van de koopsom is hier rekening mee gehouden.

### Woning niet feitelijk bewoond door verkoper

Het komt soms voor dat de verkoper zelf nooit de woning heeft bewoond, bijvoorbeeld een verkoop door erfgenamen. In dit soort gevallen nemen wij de koopovereenkomst onderstaand artikel op. Koper is ermee bekend dat verkoper het verkochte nooit zelf feitelijk heeft gebruikt en dat verkoper derhalve koper niet kan informeren over eigenschappen respectievelijk gebreken aan het verkochte waarvan verkoper op de hoogte zou kunnen zijn geweest als hij het verkochte zelf feitelijk had gebruikt. In verband hiermee zijn partijen, in afwijking van artikel 6.3. van deze koopakte en artikel 7:17 lid 1 en 2 BW, overeengekomen dat dergelijke eigenschappen respectievelijk gebreken voor rekening en risico van koper komen en dat hier bij de vaststelling van de koopsom rekening mee is gehouden. Koper vrijwaart verkoper voor alle eventuele aanspraken van derden.

### Als ik de eerste ben die belt voor een bezichtiging, als ik de eerste ben die de woning bezichtigt of als ik de eerste ben die een bod uitbrengt, moet de makelaar in deze gevallen ook het eerste met mij in onderhandeling gaan?

Op deze drie vragen is het antwoord nee. De verkopende makelaar bepaalt samen met de verkoper de verkoop procedure. De verkopende makelaar heeft wel de verplichting u daarover te informeren. Het is verstandig als u serieus belangstelling heeft de makelaar te vragen wat uw positie is. Dat kan veel teleurstelling voorkomen. Doet de makelaar u een toezegging, dan dient hij deze na te komen.

### Plattegronden:

Eventuele bijgevoegde plattegronden/tekeningen zijn indicatief, er kunnen geen rechten aan ontleend worden. Ondanks de vakkundigheid van onze makelaars en het feit dat onze brochures met veel zorg en precisie worden samengesteld, wordt door ons en door onze opdrachtgever niet ingestaan noch aansprakelijkheid aanvaard voor de juistheid dan wel volledigheid van de verstrekte, nog te verstrekken of vermelde gegevens.

**De koper geeft door het doen van een bieding aan bovenstaande voorwaarden gelezen te hebben en hiermee akkoord te gaan.**